

LİSELERE GEÇİŞ SINAVI(LGS)

Ali Kemal KESKİN
Atatürk Ortaokulu
Rehberlik Servisi



Artık öğrencilerin liseye geçiş için iki farklı yolu var: Evine yakın okula adrese dayalı olarak yerleşme ya da merkezi sınav puanıyla öğrenci alacak okullar.



Yeni sisteme göre, öğrencilerin yüzde 90'ı evlerinin yakınındaki liseye, adrese dayalı olarak yerleştirilecek. Fen, Anadolu, sosyal bilimler, proje okullar gibi liseler ise sınavla alacak, öğrencilerin yüzde 10'u bu şekilde liseli olacak

LİSELERE YERLEŐTİRME NASIL YAPILACAK?

Nitelikli Liseler	Diđer Liseler	Yetenek Sınavı İle Öğrenci Alan Liseler
Merkezi Sınavla Yerleőtirme	Eđitim Bölgesi ve Adrese Dayalı Yerleőtirme Sistemi	Güzel Sanatlar Lisesi Spor Lisesi

■ YENİ SİSTEM



COMPANY NAME
ABS.COM

- 1.367 okula sınavla girilebilecek.
- Öğrencilere sınav merkezi, bina, salon ve sıra bilgilerinin yer aldığı fotoğraflı sınava giriş belgesi verilecek. Geçerli kimlik belgesi ve fotoğraflı sınava giriş belgesi yanında olmayan öğrenciler LGS'ye alınmayacak.
- Sözel bölümde; 20 Türkçe, 10 TC inkılap tarihi ve Atatürkçülük, 10 din kültürü ve ahlak bilgisi, 10 yabancı dil olmak üzere toplam 50 soru için **75** dakika süre verilecek. Sayısal bölümdeyse 20 matematik, 20 fen bilimleri olmak üzere 40 soru için **80** dakika süre tanınacak. Birinci oturumla ikinci oturum arasında 45 dakika ara olacak.

SINAVLA ÖĐRENCİ ALAN LİSELER HANGİLERİ?



Okul Adı	Okul Türü	Kontijan	30 Temmuz 2018 Puanı
Yunusemre/ Manisa Fen Lisesi	Fen Lisesi	90	425,43
Turgutlu/ Halil Kale Fen Lisesi	Fen Lisesi	90	410,80
Yunusemre/ Manisa TOBB Bülent Koşmaz Fen Lisesi	Fen Lisesi	60	401,16
Akhisar/ Macide Ramiz Taşkınlı Fen Lisesi	Fen Lisesi	90	400,21
Şehzadeler/ Gediz Anadolu Lisesi	Anadolu Lisesi	90	384,72
Soma/ Fen Lisesi	Fen Lisesi	90	383,18
Alaşehir/Fen Lisesi	Fen Lisesi	90	371,84
Yunusemre/ Fatih Anadolu Lisesi	Anadolu Lisesi	120	368,55
Salihli/ Sekine Evren Anadolu Lisesi	Anadolu Lisesi	120	361,04
Yunusemre/ Manisa Sosyal Bilimler Lisesi	Sosyal Bilimler Lisesi	90	338,25
Salihli/ Necip Fazıl Kısakürek Sosyal Bilimler Lisesi	Sosyal Bilimler Lisesi	120	321,77
Demirci/ Necip Fazıl Kısakürek Anadolu Lisesi	Anadolu Lisesi	120	320,06
Yunusemre/ Merkezefendi Mesleki ve Teknik Anadolu Lisesi	Anadolu Teknik Programı	30	306,41

Okul Adı	Okul Türü	Kontejan	30 Temmuz 2018 Puanı
Soma/ Anadolu İmam Hatip Lisesi	Anadolu İmam Hatip Lises	90	305,86
Yunusemre/ Şehit Fatih Kalu Kız Anadolu İmam Hatip Lisesi	Anadolu İmam Hatip Lises	90	288,04
Yunusemre/ Çukurova Kimya Mesleki ve Teknik Anadolu Lisesi	Anadolu Teknik Program	30	280,63
Demirci/ Anadolu İmam Hatip Lisesi	Anadolu İmam Hatip Lises	60	277,66
Salihli/ İMKB Mesleki Ve Teknik Anadolu Lisesi	Anadolu Teknik Program	30	266,88
Salihli/ Kız Anadolu İmam Hatip Lisesi	Anadolu İmam Hatip Lises	60	263,43
Yunusemre/ Polinas Mesleki ve Teknik Anadolu Lisesi	Anadolu Teknik Program	30	251,81
Şehzadeler/ Manisa Mesleki Ve Teknik Anadolu Lisesi	Anadolu Teknik Program	30	233,75
Soma/ Soma Mesleki Ve Teknik Anadolu Lisesi	Anadolu Teknik Program	30	223,87
Turgutlu/ Hasan Ferdi Turgutlu Mesleki Ve Teknik Anadolu Lisesi	Anadolu Teknik Program	30	213,68
Akhisar/ Aliya İzzetbegovic Mesleki Ve	Anadolu Teknik Program	30	209.65

Okul Adı	Okul Türü	Kontejan	30 Temmuz 2018 Puanı
Turgutlu/ Cahit Gönübol Mesleki Ve Teknik Anadolu Lisesi	Anadolu Teknik Program	30	193,56
Akhisar/ Anadolu İmam Hatip Lisesi	Anadolu İmam Hatip Lises	90	190,18
Turgutlu / Anadolu İmam Hatip Lisesi	Anadolu İmam Hatip Lises	90	144,16



SORU SAYISI ve SINAV SÜRESİ



Sınav Süresi

155
dk.

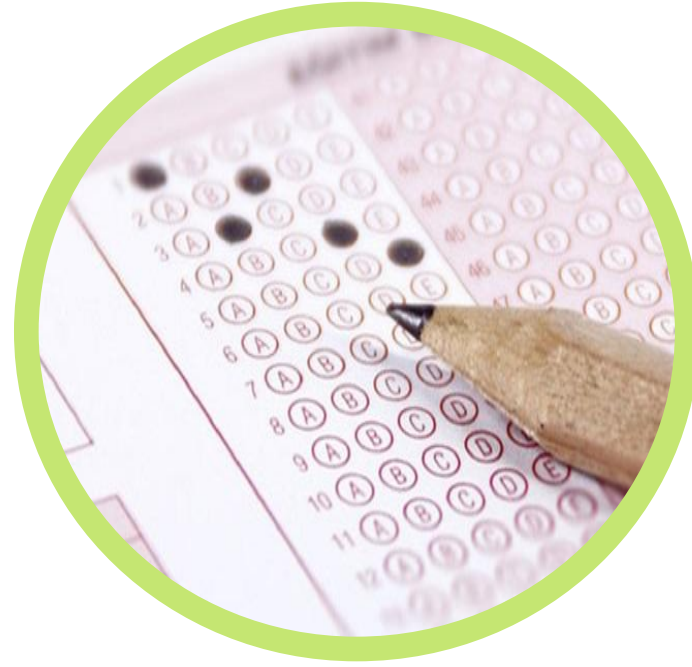

Soru Sayısı

90

SINAV ve YERLEŐTİME TAKVİMİ

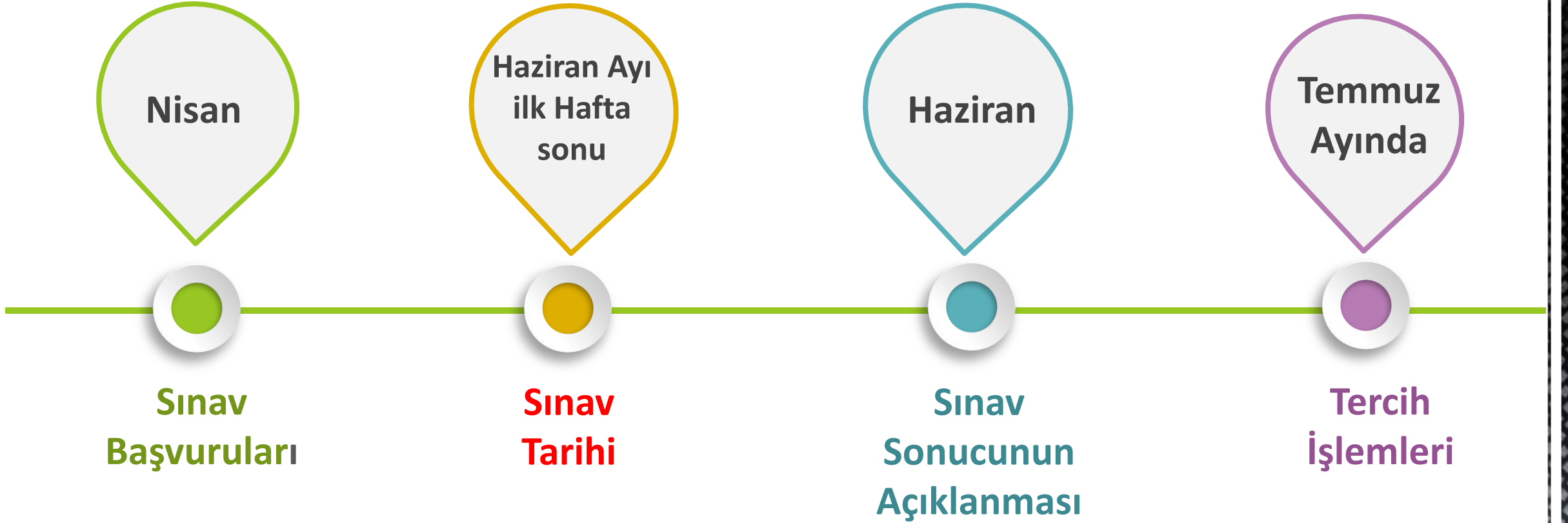

Sınav Soruları Hangi Sınıflardan Olacak?

8

8. Sınıf

*2018 Yılında uygulanan liselere geçiş
sınavında tüm sorular 8. Sınıf
konularından sorulmuştur.*

HANGİ DERSTEN KAÇ SORU ÇIKACAK?

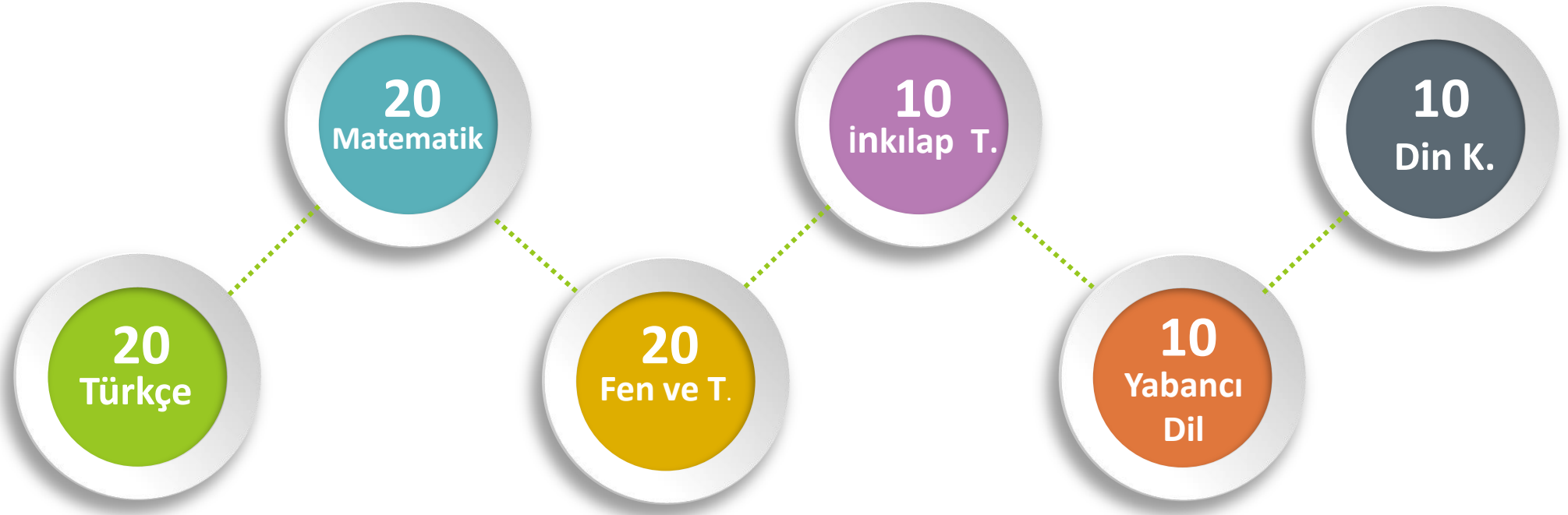

SORULAR NASIL OLACAK?

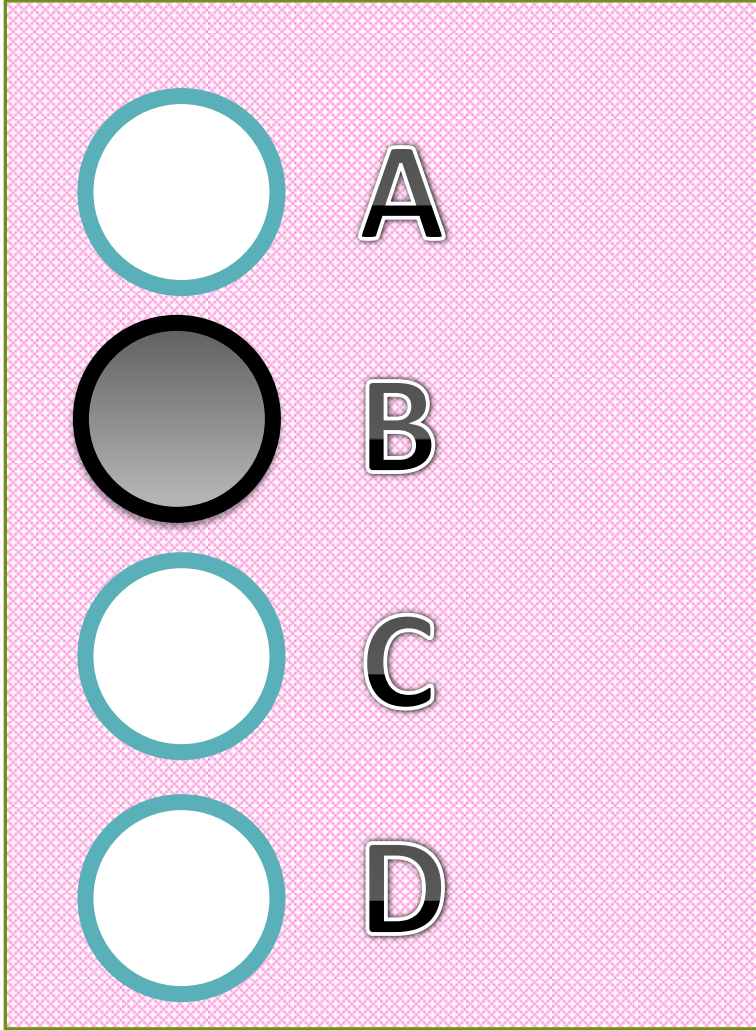

Sorular çoktan seçmeli TEST şeklinde olacak.



**ÖNEMLİ
UYARI!**

3 yanlış cevap 1 Doğruyu götürcek.

TESTLERİN KATSAYILARI?

TÜRKÇE

4

MATEMATİK

4

FEN VE TEKNOLOJİ

4

İNKILÂP TARİHİ

1

DİN KÜLTÜRÜ

1

YABANCI DİL

1

SINAV KAÇ OTURUM OLACAK?



Sınav sayısal ve sözel bölümden oluşacak.

SINAV SÜRESİ VE BAŞLAMA SAATI?



Sözel Bölüm

Ders	Soru Sayısı	Sınav Başlama Saati	Sınav Süresi
Türkçe	50	09.30	75 Dakika
İnkılâp Tarihi			
Din Kültürü ve A.B.			
Yabancı Dil			

Sayısal Bölüm

Ders	Soru Sayısı	Sınav Başlama Saati	Sınav Süresi
Matematik	40	11.30	80 Dakika
Fen ve Teknoloji			

SINAV ZORUNLU MU?



*Sınava isteyen öğrenciler
girecek, zorunlu olmayacak.*

- *Sınavla öğrenci alan okullardan 5 tanesi tercih edilecektir.*
- *Öğrencinin adresine bakılmaksızın Türkiye 'nin her yerindeki nitelikli okullar tercih edilebilir.*
- *Sınava girmeyen öğrenciler nitelikli okul tercihi yapamaz.*

Herhangi bir nitelikli liseye yerleşememesi durumunda; sınavsız öğrenci alan okullardan kendi evine en yakın olan 5 okul tercihi yapabilecek.

T.C. Kimlik No	
Adı	
Soyadı	
Doğum Tarihi	

Merkezi Sınav Puanı	378,9449
Genel Yüzdelerik Dilimi	4,56
İl Yüzdelerik Dilimi	3,55

Dersler	Doğru Sayısı	Yanlış Sayısı	Boş Sayısı	Açıklama
Türkçe	16	4	0	-
Matematik	10	3	7	-
Fen Bilimleri	18	1	1	-
T.C. İnkılap Tarihi ve Atatürkçülük	9	1	0	-
Din Kültürü ve Ahlak Bilgisi	10	0	0	-
Yabancı Dil	10	0	0	-

**TERCİH YAPILIRKEN
YÜZDELİK DİLİMLER
BAZ ALINMALIDIR.**



YEREL YERLEŐTİRMEDE KAÇ OKUL TERCİH EDİLECEK?



- *Yerel yerleőtirme tercih yaparken en fazla 5 okul yazılabilir.*
- *Yerel tercihlerde yazılan ilk 3 okul kendi adres bölgemizden olmak zorundadır.*
- *Aynı türde en fazla 3 okul yazılabilir.*
- *4. ve 5. tercihler komőu kayıt alanı ya da kayıt dıőı alandaki okullardan yazılabilir.*

ADRESE DAYALI YERLEŖTİRME NASIL OLACAK?



- 1-İKAMETGAH*
- 2-BAŖARI PUANI*
- 3-DEVAMSIZLIK*
- 4-YAŖ*

iii. Öğrencilerin tercih sıralamaları yerleştirme bakımından avantaj sağlayacaktır.



ÖLÇÜT	DÜZEY
Tercih Önceliği	1. Tercih
	2. Tercih
	3. Tercih
	4. Tercih
	5. Tercih

iv. Öğrencilerin Ortaokuldaki Başarı Puanı yerleştirmede değerlendirilecektir. Ortaokul Başarı Puanı 80,00-100 başarı diliminde olan öğrenciler, 60,00-79,99 başarı diliminde olan öğrencilere göre; 60,00-79,99 başarı diliminde olan öğrenciler de 60,00'in altında başarı diliminde olan öğrencilere göre daha avantajlı olacaktır.



ÖLÇÜT	DÜZEY
Başarı Dilimleri	Ortaokul Başarı Puanı 80,00-100
	Ortaokul Başarı Puanı 60,00-79,99
	Ortaokul Başarı Puanı 60,00'in Altında

v. Öğrencilerin sekizinci sınıfta okula devam durumları yerleştirmede değerlendirilecektir. Özürsüz devamsızlığı 0-5 gün olan öğrenciler 5,5-10 gün olanlara göre; 5,5-10 gün devamsızlığı olan öğrenciler 10,5-15 gün olanlara göre; 10,5-15 gün devamsızlığı olan öğrenciler 15,5-20 gün olanlara göre; 15,5-20 gün devamsızlığı olan öğrenciler de 20 gün üzeri olanlara göre daha avantajlı olacaktır.



ÖLÇÜT	DÜZEY
Özürsüz Devamsızlığı	0-5 gün
	5,5-10 gün
	10,5-15 gün
	15,5-20 gün
	20 günden fazla

vi. Yerel yerleştirmede son ölçüt olarak yaşça küçük olan öğrenciler öncelikle yerleştirilecektir.

➤ Kendi kayıt alanımızdaki okulu yazdığımızda her zaman için daha avantajlıyız. Okulda bulunmuş olduğumuz dönem sayısı önemli.

➤ Tercih önceliği yani en çok istediğimiz okulu ilk sıraya yazmamız bize avantaj sağlayacaktır.

➤ Okul başarı puanı yüksek olan öğrenci düşük öğrenciye göre daha avantajlıdır.

➤ Devamsızlık sayısına göre düzey oluşturulmaktadır. 0-5 gün arası devamsızlığı olanlar en avantajlıdır. *0 yüzden gereksiz devamsızlık yapılmamalıdır.*

➤ Her şartın eşit olması gibi bir durumu söz konusu olursa son ölçüt olarak yaşa bakılacak ve yaş küçük olan yerleşecektir.

ÖZEL LİSELERE YERLEŐTİRME NASIL OLACAK?



Özel okullar isterlerse kendi sınavlarını yapabilecek.

İsteyen özel okullar merkezi sınava göre öğrenci alabilecek.

Öğrenciler özel okullara giderek adrese bakmaksızın kayıt olabilirler.

GÜZEL SANATLAR LİSESİNE YERLEŐTİRME NASIL OLACAK?



➤ *Güzel Sanatlar lisesinde Resim ve Müzik olmak üzere iki bölüm vardır.*

➤ *Güzel Sanatlar Lisesi kendi yaptığı yetenek sınavı sonucunda öğrenci almaktadır.*

SPOR LİSESİNE YERLEŐTİRME NASIL OLACAK?

- *Spor lisesi adrese dayalı olmaksızın başvuran öğrenciler arasından kendi yaptığı yetenek sınavı ile öğrenci seçmektedir.*
- *Yetenek Sınavı içeriđi komisyon tarafından her yıl sınavdan önce belirlenmektedir.*

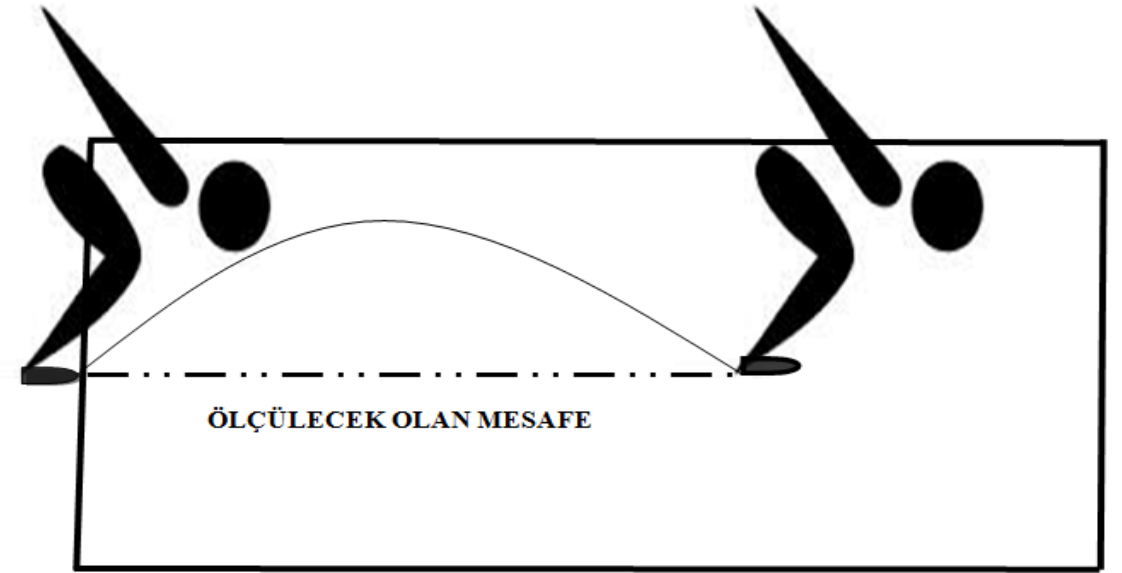
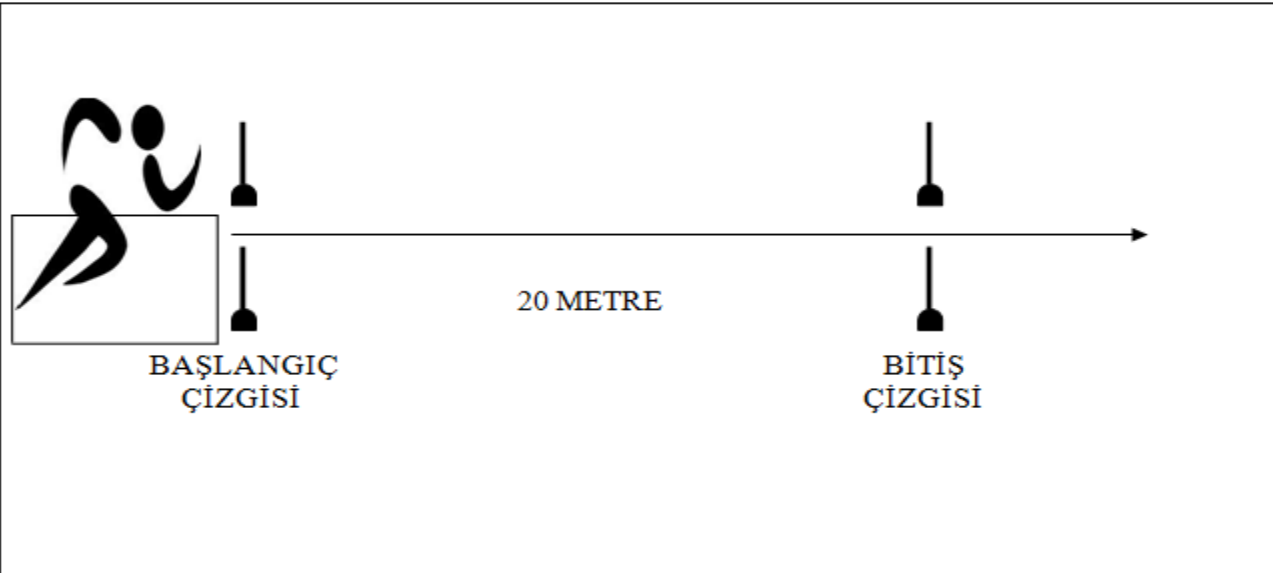



Verimli ders çalışabilmek ve başarıya ulaşmak için mutlaka
HEDEFİNİZ olmalıdır.
Sınavın zor olması sizi korkutmasın çünkü herkes aynı sınava
girecek.



YOKUŐ ÇIKARKEN AKMAYAN TER,
İNERKEN GÖZYAŐINA DÖNÜŐÜR.





COMPANY NAME
ABS.COM

HEDEFLERİNİZE
ULAŞMAK DİLEĞİYLE..

